

EMBRYOPHYTEN - LANDPFLANZEN

Verwandtschaft und Merkmale

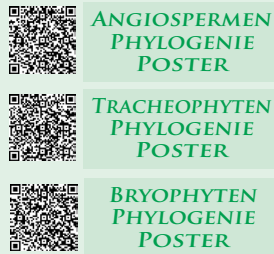
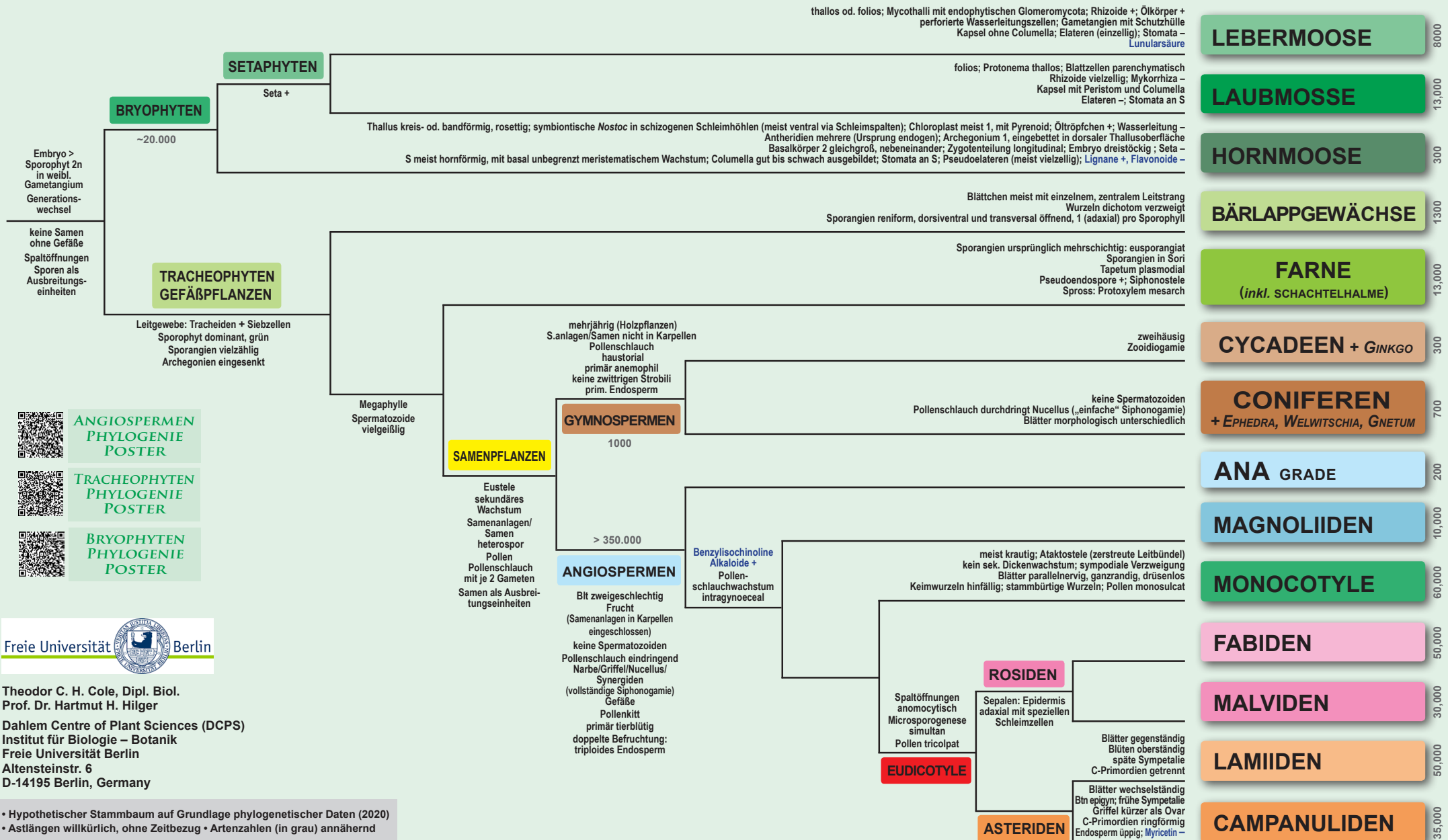

Theodor C. H. Cole, Dipl. Biol.
 Prof. Dr. Hartmut H. Hilger
 Dahlem Centre of Plant Sciences (DCPS)
 Institut für Biologie – Botanik
 Freie Universität Berlin
 Altensteinstr. 6
 D-14195 Berlin, Germany

• Hypothetischer Stammbaum auf Grundlage phylogenetischer Daten (2020)
 • Astlängen willkürlich, ohne Zeitbezug • Artenzahlen (in grau) annähernd

Literatur: APG IV 2016; Judd et al. 2016; Kubitzki 1998 ff; Li HT et al. 2019; Simpson 2020; Soltis et al. 2011, 2014, 2018; Stevens 2021 (APweb)

© Cole TCH, Hilger HH (CC-BY) 2021